



UNIONE DEI COMUNI VALLI DEL RENO, LAVINO E SAMOGGIA

COMUNI DI CASALECCHIO DI RENO, MONTE SAN PIETRO, SASSO MARCONI, VALSAMOGGIA E ZOLA PREDOSA

POLIZIA LOCALE

ORDINANZA N. 202 DEL 03/08/2023

OGGETTO: VIA MAMELI PIAZZALE CASA DELLA SALUTE IN TERRITORIO COMUNALE DI ZOLA PREDOSA PROVVEDIMENTO TEMPORANEO A DISCIPLINA DELLA CIRCOLAZIONE STRADALE PER INTERVENTI DI RIQUALIFICAZIONE DELLO STABILE DAL GIORNO 02 AGOSTO 2023 AL GIORNO 31 OTTOBRE 2023 – INTEGRAZIONE ALL’ORDINANZA N.201 DEL 03/08/2023 -

IL COMANDANTE DEL CORPO UNICO POLIZIA LOCALE “RENO LAVINO”

Vista la domanda di concessione occupazione temporanea di suolo pubblico presentata dal Sig. Fabrizia Benassi (acquisita al Prot.Unione n. 21900 del 26/07/2023) in nome e per conto dell’impresa Quadra Costruzioni S.r.l. con sede legale a Reggio Emilia via E. Fermi, 33/A per intervento in via Mameli piazzale Casa della Salute, per la riqualificazione dello stabile nel territorio comunale di Zola Predosa, dal giorno 01 agosto 2023 al giorno 31 ottobre 2023;

Preso atto che trattasi di intervento di pubblica utilità in accordo con l’Amministrazione del comune di Zola Predosa;

Considerato che durante l’intervento verranno anche effettuati scavi sul manto stradale, si integra con le prescrizioni del presente atto la precedente ordinanza n.201 del 03/08/2023 già emessa per quanto di cui all’oggetto;

Visti gli artt. 5 e 7 del D.Lvo.30 aprile 1992, n. 285 “Codice della Strada“;

Visto il D.P.R.16 dicembre 1992 n. 495 “Regolamento di esecuzione e di attuazione del Codice della Strada “;

Ritenuto che, a tutela del patrimonio stradale, per motivi di sicurezza della circolazione veicolare e pedonale e di pubblico interesse nonché per esigenze di carattere tecnico, sia necessario adottare provvedimenti a disciplina della circolazione stradale dando validità al presente atto dal 02 agosto 2023;

Richiamato l’art.107 c.2 del Decreto Legislativo 18 Agosto 2000, n. 267 relativo alle competenze ed ai poteri dei Dirigenti;

Richiamato l’atto relativo all’attribuzione di incarico dirigenziale Prot. Unione 11268/2020;

ORDINA

DAL GIORNO 01 AGOSTO 2023 AL GIORNO 31 OTTOBRE 2023, nella pubblica via Mameli piazzale Casa della Salute are indicata nella planimetria e rilievi fotoplanimetrici allegati quali parti integranti del presente atto in territorio Comunale di Zola Predosa l'istituzione dei seguenti divieti, obblighi e limitazioni:

1. Di ripristinare la viabilità a fine giornata lavorativa, provvedendo alla chiusura, anche temporanea, di eventuali scavi aperti sulla carreggiata e rimuovendo ogni ostacolo o occupazione presente sulla stessa;
2. In caso di impossibilità dovuta alla tipologia dei lavori del rispetto del punto 2., delimitare gli scavi con barriere o recinzioni con utilizzo di dispositivi di illuminazione crepuscolare ex artt. 32 e 36 D.P.R. 16/12/1992 Regolamento di esecuzione del Codice della Strada; in caso l'occupazione restringa la carreggiata con circolazione a senso unico alternato, posizionamento di impianto semaforico mobile ;

Restano invariate tutti gli altri ordini , prescrizioni e disposizioni impartiti con l'ord. 201 del 03/08/2023.

DEMANDA

Al personale del Corpo Unico di Polizia Locale Reno Lavino nonché agli Operatori in servizio di Polizia stradale ex art.12 del D.lgs. 30 Aprile 1992 n.285, il controllo ed il rispetto della presente ordinanza

INFORMA

Che responsabile del procedimento è il Comandante del Corpo Unico Polizia Locale "Reno Lavino".

AVVISA

Che ,salvo diverso evento, le violazioni delle norme sulla circolazione stradale saranno sanzionate ai sensi degli artt. 5-7 e 159 del Codice della Strada.

INFORMA INOLTRE

Che ciascun interessato può presentare memorie scritte e documenti ed eventuali controdeduzioni a norma della vigente normativa in materia di procedimento amministrativo e di diritto d'accesso;

Contro questo provvedimento:

può essere proposto ricorso al Tribunale Amministrativo della Regione Emilia Romagna entro 60 giorni dalla notifica o comunque dalla piena conoscenza dello stesso, ai sensi del D. Lgs. n. 104 del 02 luglio 2010, oppure, in via alternativa, ricorso straordinario al Presidente della Repubblica, entro il termine di 120 giorni dalla notifica o dalla piena conoscenza del provvedimento medesimo, ai sensi del D.P.R. 24 novembre 1971, n. 1199;

RENDE NOTO

Che la presente ordinanza verrà pubblicata per 15 giorni consecutivi dal momento della sottoscrizione, all'Albo Pretorio on-line dell'Unione Reno Lavino Samoggia e contestualmente all'albo pretorio del Comune di Zola Predosa.

IL DIRIGENTE
DOTT.STEFANO BOLOGNESI
(Sottoscritto digitalmente ai sensi
dell'art. 21 D.L.gs n 82/2005 e s.m.i.)

COMUNE DI ZOLA PREDOSA

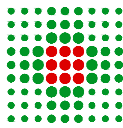

SERVIZIO SANITARIO REGIONALE
EMILIA-ROMAGNA
Azienda Unità Sanitaria Locale di Bologna
Dipartimento Tecnico Patrimoniale

Istituto delle Scienze Neurologiche
Istituto di Ricovero e Cura a Carattere Scientifico

N° PROGR.

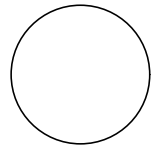

CONSEGNA

VERIFICA/VALIDAZIONE/APPROVAZIONE

DATA E PROT.

DATA E PROT.

TIMBRI E FIRME DI ATTESTAZIONE DELLA VERIFICA/VALIDAZIONE



**Finanziato
dall'Unione europea**
NextGenerationEU

Piano Nazionale
di Ripresa e Resilienza

#NEXTGENERATIONITALIA



PNRR - MISSION 6 SALUTE - M6.C1 - 1.1

Reti di prossimità, strutture e telemedicina per l'assistenza sanitaria territoriale

CASA DELLA COMUNITA' DI ZOLA PREDOSA RISTRUTTURAZIONE EDILIZIA - CUP E39J22000790006 PROGETTO ESECUTIVO



PROGETTO ARCHITETTONICO T.H.E.MA. srl - Ing. Antonino Lauria Collaboratori: Arch. Federica Casetti Arch. Giuseppe Moffa Ing. Giulia Di Domenico		PROGETTO STRUTTURALE		PROPRIETA' AZIENDA USL DI BOLOGNA DELEGATO CON DELIBERA N. 263 del 12/07/2019 IL DIRETTORE DEL DIPARTIMENTO TECNICO PATRIMONIALE (Ing. Claudia Reggiani)	
PROGETTO IMPIANTI ELETTRICI T.H.E.MA. srl - Ing. Marco Tura Consulenti: Ing. Riccardo Antoniazzi (Studio Protecno)		PROGETTO IMPIANTI MECCANICI T.H.E.MA. srl - Ing. Marco Tura Consulenti: Ing. Riccardo Antoniazzi (Studio Protecno)		DIRETTORE GENERALE Dott. Paolo Bordon	
COORDINATORE SICUREZZA FASE PROGETTAZIONE T.H.E.MA. srl - Ing. Ugo Di Camillo Collaboratori: Ing. Francesco Guida Dott.Ing. Alessia Crisafi Dott.Ing. Annalisa Trasatti		COORDINATORE SICUREZZA FASE ESECUZIONE		RESPONSABILE UO Progettazione Edilizia (SC) Ing. Franco Emiliani	
RESPONSABILE PROCEDIMENTO Ing. Emanuela Bartolucci		COLLABORATORE/ESTENSORE			
PRESIDIO: CASA DELLA COMUNITA' DI ZOLA PREDOSA PIAZZA GIUSEPPE DI VITTORIO, 1				CODICE EDIFICIO 009	
EDIFICIO: CASA DELLA COMUNITA'		DIREZIONE LAVORI			
PIANO:				CODICE PROG. ELAB. N. PE GEN.REL.003	
ELABORATO: RELAZIONE FOTOGRAFICA				SOSTITUISCE IL N. SOSTITUITO DAL N.	
ARCHIVIO USL N.:		DATA: 25.11.2022		SCALA:	
ARCHIVIO N.:		FILE: X207.00.PE.GEN.REL.003		REFERENTE AMMINISTRATIVO:	
AGGIORNAMENTI		1 21.12.2022 3			
2 10.02.2023 4		Rev. 5.1 del 26/10/2016			

ELABORATO:	X207	00	PE	GEN	REL	003	rev 00	pag	2	di 10	Highlevel  Team Engineering and Management T.H.E.M.A. ARCHITECTURE & ENGINEERING Company Via Melozzo da Forlì, 21 - 40133 BOLOGNA - Italy www.thema06.it - phone +39(0)51 5878411
LAVORO:	X207 – PNRR Cdc Zola Predosa										
OGGETTO	Relazione Fotografica										

INDICE

1. INQUADRAMENTO	3
2. FOTO.....	4

ELABORATO:	X207	00	PE	GEN	REL	003	rev 00	pag	3	di 10	Highlevel  Team Engineering and Management T.H.E.M.A. ARCHITECTURE & ENGINEERING Company Via Melozzo da Forlì, 21 - 40133 BOLOGNA - Italy www.thema06.it - phone +39(0)51 5878411
LAVORO:	X207 – PNRR Cdc Zola Predosa										
OGGETTO	Relazione Fotografica										

1.INQUADRAMENTO



Figura 1 Immagine satellitare dell'area e del contesto urbano aree esterne

ELABORATO:	X207	00	PE	GEN	REL	003	rev 00	pag	4	di 10	Highlevel  Team Engineering and Management T.H.E.M.A. ARCHITECTURE & ENGINEERING Company Via Melozzo da Forlì, 21 - 40133 BOLOGNA - Italy www.thema06.it - phone +39(0)51 5878411
LAVORO:	X207 – PNRR Cdc Zola Predosa										
OGGETTO	Relazione Fotografica										

2.FOTO

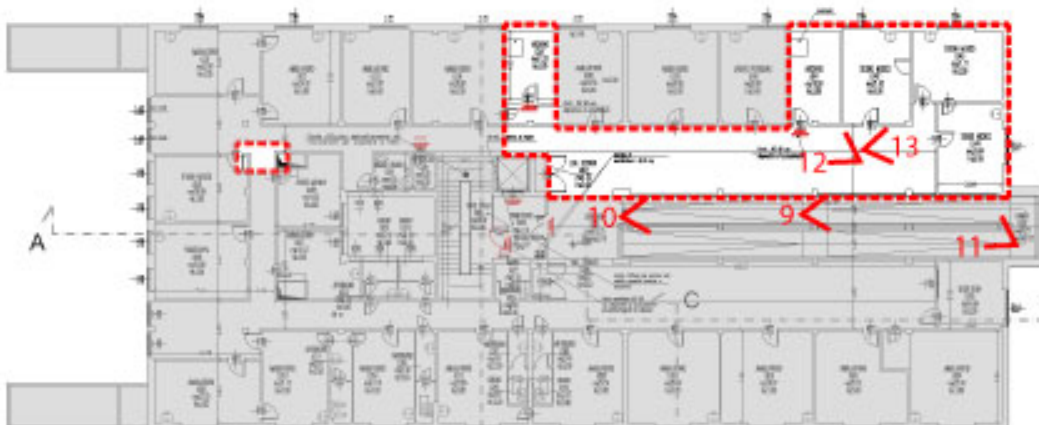
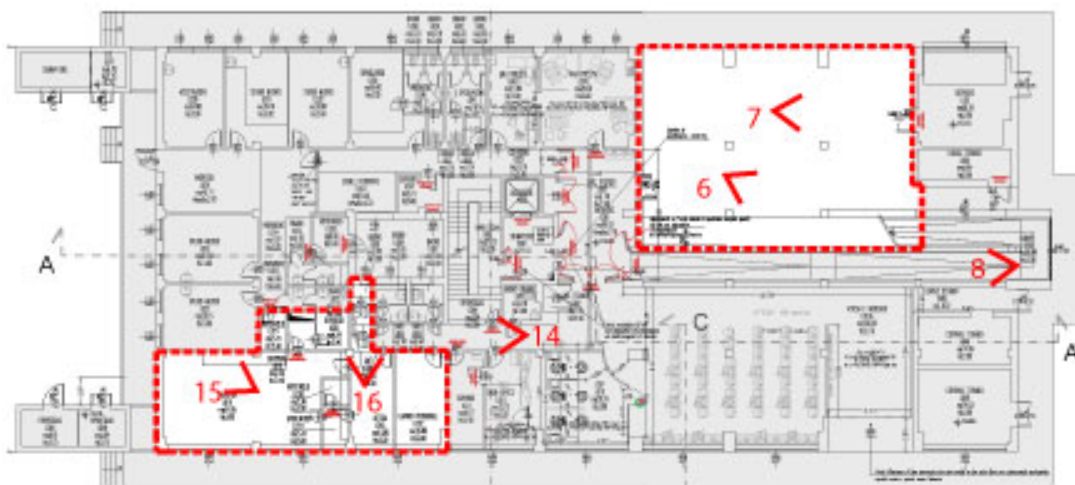

ELABORATO:	X207	00	PE	GEN	REL	003	rev 00	pag	5	di 10	Highlevel  Team Engineering and Management T.H.E.M.A. ARCHITECTURE & ENGINEERING Company Via Melozzo da Forlì, 21 - 40133 BOLOGNA - Italy www.thema06.it - phone +39(0)51 5878411
LAVORO:	X207 – PNRR Cdc Zola Predosa										
OGGETTO	Relazione Fotografica										



Figura 2 Immagine esterna Via Mameli – Ingresso principale



Figura 3 Immagine esterna Via Mameli

ELABORATO:	X207	00	PE	GEN	REL	003	rev 00	pag	6	di 10	Highlevel  Team Engineering and Management T.H.E.M.A. ARCHITECTURE & ENGINEERING Company Via Melozzo da Forlì, 21 - 40133 BOLOGNA - Italy www.thema06.it - phone +39(0)51 5878411
LAVORO:	X207 – PNRR Cdc Zola Predosa										
OGGETTO	Relazione Fotografica										



Figura 4 Immagine esterna Via Mameli – Portico oggetto di intervento



Figura 5 Immagine esterna Via Mameli – Portico oggetto di intervento



ELABORATO:	X207	00	PE	GEN	REL	003	rev 00	pag	7	di 10	Highlevel  Team Engineering and Management T.H.E.M.A. ARCHITECTURE & ENGINEERING Company Via Melozzo da Forlì, 21 - 40133 BOLOGNA - Italy www.thema06.it - phone +39(0)51 5878411
LAVORO:	X207 – PNRR Cdc Zola Predosa										
OGGETTO	Relazione Fotografica										



Figura 6-7 - Immagine Portico oggetto di intervento

ELABORATO:	X207	00	PE	GEN	REL	003	rev 00	pag	8	di 10	Highlevel  Team Engineering and Management T.H.E.M.A. ARCHITECTURE & ENGINEERING Company Via Melozzo da Forlì, 21 - 40133 BOLOGNA - Italy www.thema06.it - phone +39(0)51 5878411
LAVORO:	X207 – PNRR Cdc Zola Predosa										
OGGETTO	Relazione Fotografica										



Figura 8-9 - Immagine Rampa di collegamento Piano Terra/Piano Primo



Figura 10-11 - Immagine Rampa di collegamento Piano Terra/Piano Primo

ELABORATO:	X207	00	PE	GEN	REL	003	rev 00	pag	9	di 10	Highlevel  Team Engineering and Management T.H.E.M.A. ARCHITECTURE & ENGINEERING Company Via Melozzo da Forlì, 21 - 40133 BOLOGNA - Italy www.thema06.it - phone +39(0)51 5878411
LAVORO:	X207 – PNRR Cdc Zola Predosa										
OGGETTO	Relazione Fotografica										

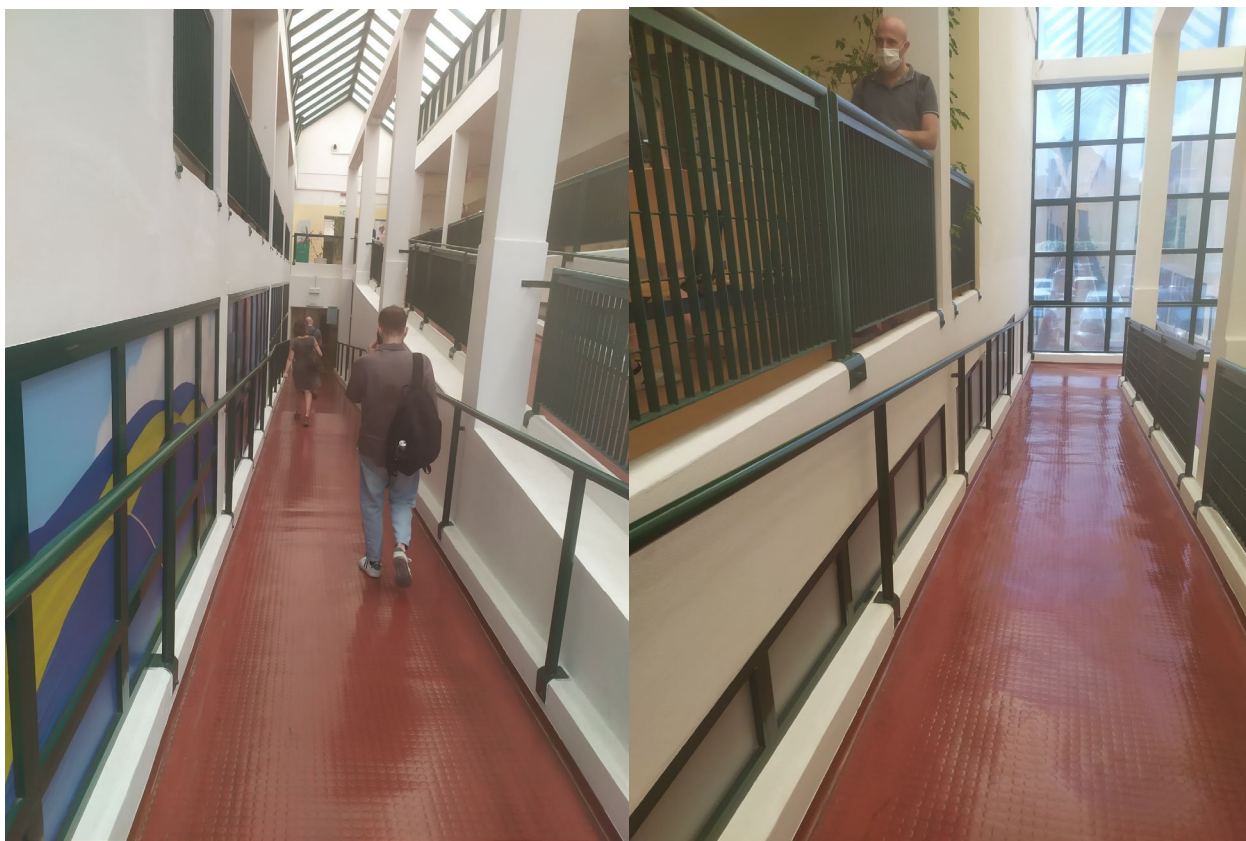

Figura 12-13 - Immagine sala d'attesa piano primo

ELABORATO:	X207	00	PE	GEN	REL	003	rev 00	pag	10	di 10	Highlevel  Team Engineering and Management T.H.E.M.A. ARCHITECTURE & ENGINEERING Company Via Melozzo da Forlì, 21 - 40133 BOLOGNA - Italy www.thema06.it - phone +39(0)51 5878411
LAVORO:	X207 – PNRR Cdc Zola Predosa										
OGGETTO	Relazione Fotografica										



Figura 14-15 - Immagine Palestra Piano Terra



Figura 16 - Wc Piano Terra

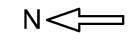

SCAVO SU STRADA PER ALLACCIO ALLA RETE FOGNARIA ACQUE NERE

OCCUPAZIONE TEMPORANEA PARCHEGGI PER ESECUZIONE SCAVO STRADALE - superficie occupata totale presunta 50mq

AREA 1) DI CANTIERE (500mq) - occupazione per la durata di tutto il cantiere

AREA 2) DI CANTIERE (40mq) - occupazione limitata alla fase di cantiere delle opere interne

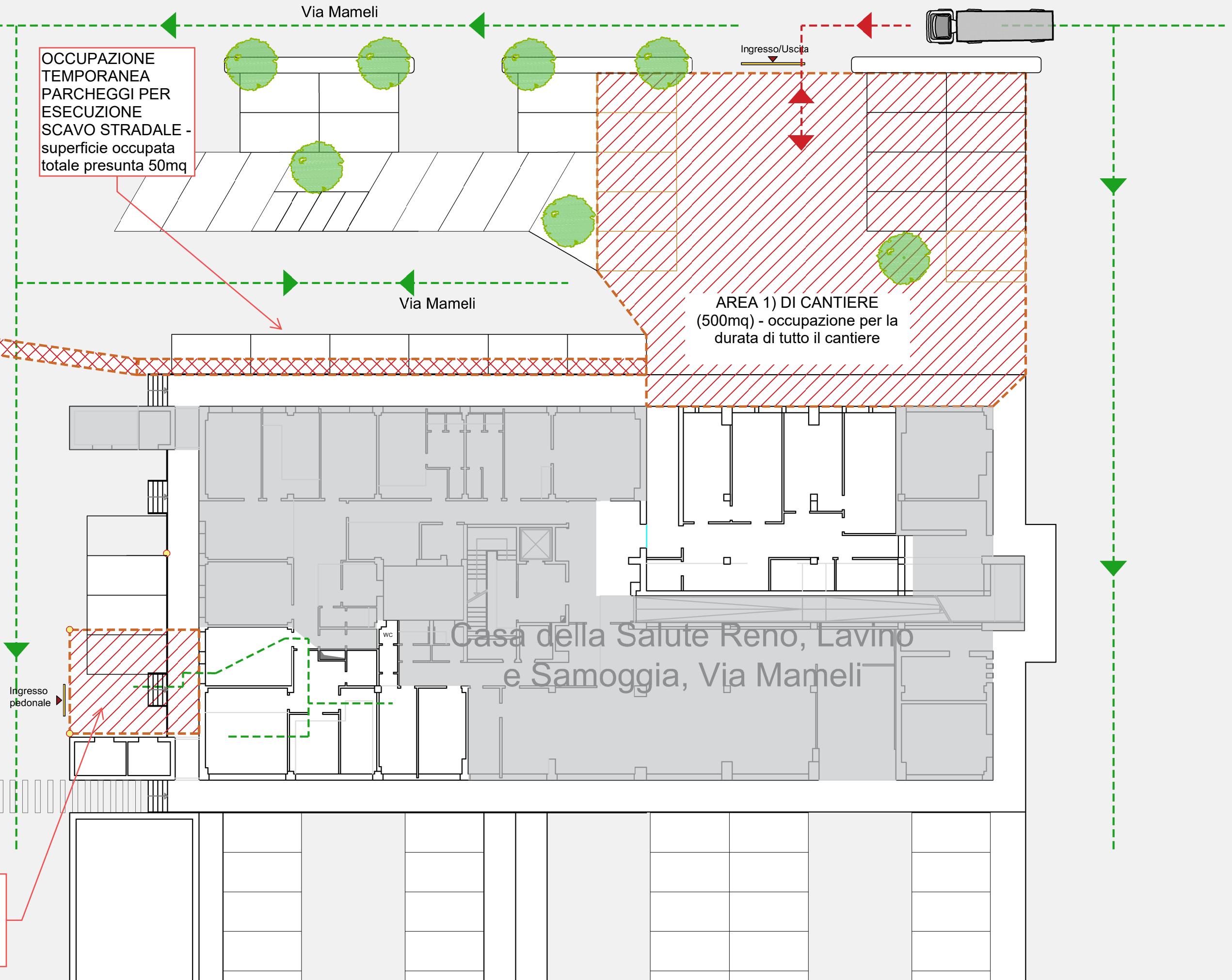

Casa della Salute Reno, Lavino e Samoggia, Via Mameli